

DATOS GENERALES

Sexo:	MASCULINO
Complexión:	MEDIANA
Tez:	MORENA
Frente:	MEDIANA
Boca:	SIN DATO
Cejas:	MEDIANAS
Tipo y Color de ojos:	SIN DATO, CAFE OSCURO
Tipo y Color de Cabello:	LACIO, NEGRO
Edad:	27
Estatura:	1,75
Cara:	SIN DATO
Nariz:	RECTA
Labios:	MEDIANOS
Mentón:	SIN DATO

Para mayores informes comunicarse a los teléfonos:
55 5345 5080 / 55 5345 5082 / 55 5345 5067

Fiscalía Especializada para la Investigación, Persecución de los Delitos en
Materia de Desaparición Forzada de Personas y la Desaparición
Cometida por Particulares y Búsqueda de Personas Desaparecidas.

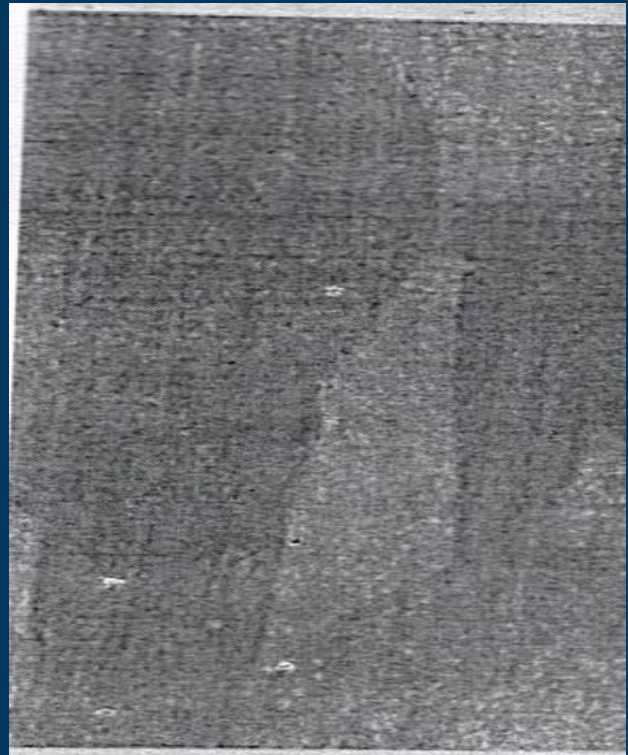

**JOSE RAFAEL
SANCHEZ MARTINEZ**

SEÑAS PARTICULARES

TATUAJE DE LA SANTÍSIMA MUERTE, EN UN BRAZO
CON EL NOMBRE DE MARIANA EN LA PARTE SUPERIOR
DEL MISMO Y DE SANDRA EN LA PARTE INFERIOR, EL
APELLIDO SANCHEZ EN EL ESTÓMAGO

Ropa que vestía:
SIN DATO

Lugar y fecha de extravío:
SE EXTRAVIÓ EN TAMAULIPAS, MATAMOROS, COL. ,
CALLE , C.P. , EL DÍA 30 DE ENERO DE 2007