

**¿Le has visto?**  
**NO. EXP. AYO/700/2025**

## DATOS GENERALES

<b>Sexo:</b>	MASCULINO
<b>Complexión:</b>	MEDIANA
<b>Tez:</b>	MORENA CLARA
<b>Frente:</b>	MEDIANA
<b>Boca:</b>	MEDIANA
<b>Cejas:</b>	SEMIPOBLADAS
<b>Tipo y Color de ojos:</b>	MEDIANOS, CAFE OSCURO
<b>Tipo y Color de Cabello:</b>	LACIO, CASTAÑO OSCURO
<b>Edad:</b>	29
<b>Estatura:</b>	1,70
<b>Cara:</b>	ALARGADA
<b>Nariz:</b>	RECTA ANCHA
<b>Labios:</b>	DELGADOS
<b>Mentón:</b>	REDONDO

Para mayores informes comunicarse a los teléfonos:  
**55 5345 5080 / 55 5345 5082 / 55 5345 5067**

Fiscalía Especializada para la Investigación, Persecución de los Delitos en Materia de Desaparición Forzada de Personas y la Desaparición Cometida por Particulares y Búsqueda de Personas Desaparecidas.

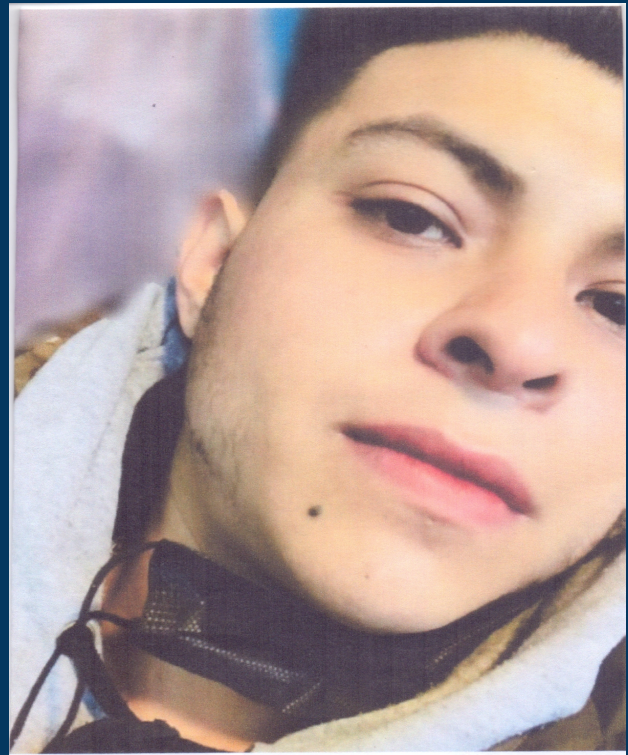

**BRYAN MAURICIO  
SOLACHE LIÑAN**

## SEÑAS PARTICULARES

TATUAJES "UN OJO" DETRAS DE LA OREJA DERECHA, TATUAJE EN LA MANO DERECHA CON LA LEYENDA "SOLACHE" Y UN LUNAR DEBAJO DE LA BOCA DEL LADO DERECHO

**Ropa que vestía:**  
PANS NEGRO, PLAYERA GRIS, TENIS COLOR MOSTAZA

**Lugar y fecha de extravío:**  
SE EXTRAVIÓ EN CIUDAD DE MÉXICO, VENUSTIANO CARRANZA, COL. METROBUS DEP. EDUARDO MOLINA, 20 DE NOVIEMBRE, CALLE, C.P., EL DÍA 10 DE MARZO DE 2025